



DIAGRAMA DE FLUJO PARA EL PROCESO DE REGISTRO Y CONCLUSIÓN DE INVESTIGACIONES EN EL DEPARTAMENTO DE INVESTIGACIÓN Y EXPERIMENTACIÓN EDUCATIVA DE LA ENSM



Características esenciales:

A) Registro

- .Título
- .Línea temática
- .Resumen
- .Palabras clave (5)
- .Protocolo: Cronograma, planteamiento del problema, justificación, objetivos, planteamiento de hipótesis; si aplica: operativización de variables
- .Introducción
- .Diseño metodológico: tipo de investigación, metodología utilizada para el levantamiento y tratamiento de los datos, procedimiento.
- .Referencias

B) Investigación completa:

- .Marco Teórico
- .Desarrollo /Análisis de resultados e información
- .Conclusiones
- .Referencias

C) Preferente:

- .Documentos que validan el dictamen previo de la investigación
- .ISBNs / ISSN que validan la publicación de la investigación
- .Congresos a participar

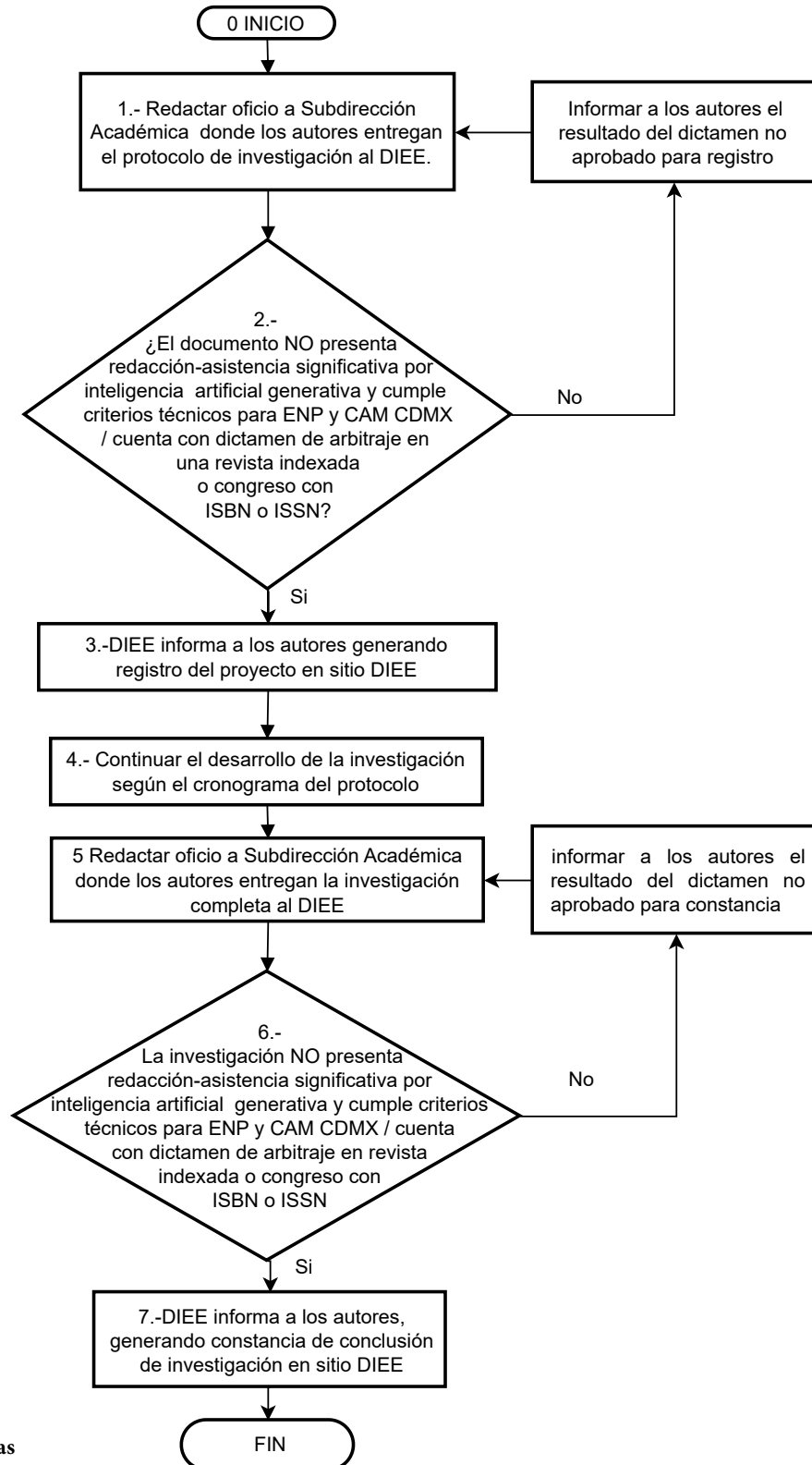

IMPORTANTE:

Las investigaciones podrán ser registradas y/o concluidas desde el inicio del ciclo escolar hasta 13 días hábiles antes del fin del ciclo escolar.